МУНИЦИПАЛЬНОЕ ОБРАЗОВАНИЕ

ВЫРИЦКОЕ ГОРОДСКОЕ ПОСЕЛЕНИЕ

ГАТЧИНСКОГО МУНИЦИПАЛЬНОГО РАЙОНА ЛЕНИНГРАДСКОЙ ОБЛАСТИ

ПРАВИЛА ЗЕМЛЕПОЛЬЗОВАНИЯ И ЗАСТРОЙКИ ВЫРИЦКОГО ГОРОДСКОГО ПОСЕЛЕНИЯ

КАРТА ГРАДОСТРОИТЕЛЬНОГО ЗОНИРОВАНИЯ ТЕРРИТОРИИ

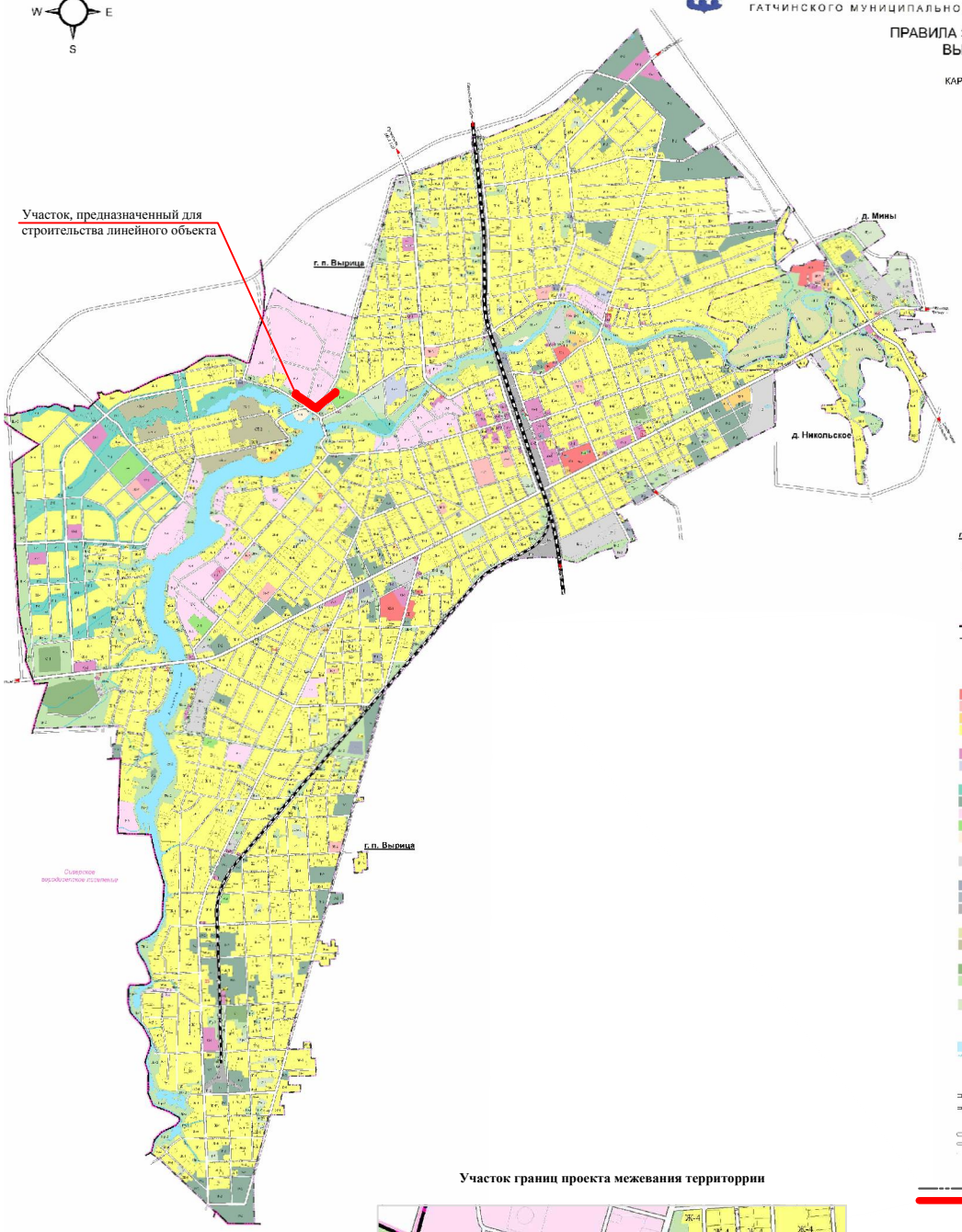

г. п. Вырица Административный центр поселения

д. Мины
п. Дальний Населенные пункты в составе Вырицкого городского поселения

ГРАНИЦЫ
- Вырицкого городского поселения
- Населенных пунктов

ТЕРРИТОРИАЛЬНЫЕ ЗОНЫ

ЖИЛЫЕ ЗОНЫ
- Ж-1, Зона застройки среднеэтажными жилыми домами
- Ж-2, Зона школ и детских дошкольных учреждений
- Ж-3, Зона застройки малоэтажными жилыми домами
- Ж-4, Зона застройки индивидуальными жилыми домами

ОБЩЕСТВЕННО-ДЕЛОВЫЕ ЗОНЫ
- О-1, Зона делового, общественного и коммерческого назначения
- О-2, Зона учреждений здравоохранения и социальной защиты

РЕКРЕАЦИОННЫЕ ЗОНЫ
- Р-1, Зона озеленения общего пользования
- Р-2, Зона лесов
- Р-3, Зона объектов отдыха и туризма
- Р-4, Зона спортивных комплексов и сооружений
- Р-5, Зона парков

ПРОИЗВОДСТВЕННЫЕ ЗОНЫ
- П-2, Зона производственно-коммунальных объектов IV-V класса опасности

ЗОНЫ ИНЖЕНЕРНОЙ И ТРАНСПОРТНОЙ ИНФРАСТРУКТУР
- Т-1, Зона объектов инженерной инфраструктуры
- Т-2, Зона объектов автомобильного транспорта
- Т-3, Зона железнодорожного транспорта

ЗОНЫ СЕЛЬСКОХОЗЯЙСТВЕННОГО ИСПОЛЬЗОВАНИЯ
- СХ-1, Зона сельскохозяйственного использования
- СХ-2, Зона агрохимической станции

ЗОНЫ СПЕЦИАЛЬНОГО НАЗНАЧЕНИЯ
- С-1, Зона кладбищ
- Пр-2, Зона зелёных насаждений специального назначения

ПРОЧИЕ ЗОНЫ
- Пр-1, Зона, не занятая в градостроительную деятельность

ВОДНЫЕ ОБЪЕКТЫ

ЖЕЛЕЗНОДОРОЖНЫЕ ПУТИ
- магистральные
- прочие

УЛИЧНО-ДОРОЖНАЯ СЕТЬ

- граница проекта межевания территоррии
- граница земельного участка , предназначенного для строительства линейного объекта

Участок границ проекта межевания территоррии

						15701-ППТ.МОП		
Изм.	Кол.уч.	Лист	№ док.	Подпись	Дата	Ленинградская область, Гатчинский муниципальный район, Вырицкое городское поселение		
Разраб.	Двойников				2016г.	Проект планировки территории для размещения линейного объекта местного значения «Газопровод для газоснабжения земельного участка с кадастровым № 47:23:0401003:488, расположенного по адресу: д.п. Мосолово, г.п. Вырица Гатчинского района Ленинградской области»	Стадия	Лист	Листов
Проверил	Васильченко				2016г.		ППТ	1/1	1
Н.контр	Васильченко				2016г.				
Утвердил	Нефедова				2016г.	Схема расположения линейного объекта в структуре населенного пункта	ГАЗПРОМ ПРОЕКТНЫЙ ИНСТИТУТ ЛЕНИНГРАДСКИЙ		